

Prima

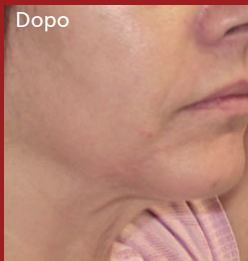

Dopo

Photo Courtesy: Dr. A. Nelson



Prima

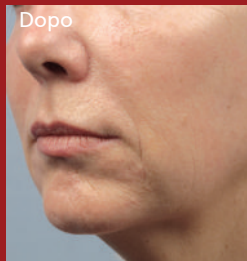

Dopo

Photo Courtesy: Dr. S. Mulholland

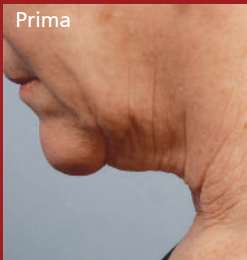

Prima

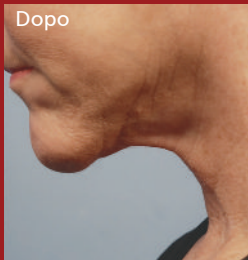

Dopo

Photo Courtesy: Dr. S. Mulholland

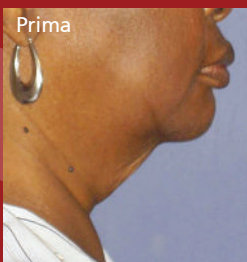

Prima



Dopo

Photo Courtesy: Dr. H. Ohanian

# FORMA™

## FRACTIONAL THERMAL CONTRACTION

*With Forma, when you heat up the tissue, it feels like a warm and comfortable massage. My patients don't complain of pain - they tell me it's more gentle.*

**DR. R. NOODLEMAN**

*For my high profile VIP's and actors, this is the perfect treatment to provide lifting and firming without any evidence of having had surgery or any side effects.*

**DR. J. DIAMOND**

# FORMA™

è un'applicazione di **inmode**

[www.inmodemd.it](http://www.inmodemd.it)

**ADVANCED**  
medical aesthetic solutions

00060 Formello (RM)  
via degli olmetti, 46  
tel. (+39) 06 90405061  
fax (+39) 06 90756248  
info@advanced-maes.com

distributore esclusivo per l'Italia

CE 0344

Skin Treatment  
**sicuro, dolce  
ed efficace**



Scopri la  
Tua Pelle  
più Giovane



**Migliora l'aspetto generale  
della pelle e la rende più liscia  
e più radiosa!**

*“My Forma treatments improved the look of my face without any pain or downtime. It is a great alternative to expensive procedures. I love the way my new face looks.”*

**JANE, FORMA CLIENT**

#### **COS'È FORMA?**

Forma utilizza l'energia a radio-frequenza (RF) frazionata non invasiva per consentire la contrazione ottimale degli strati profondi della pelle. L'energia RF stimola la formazione di nuovo collagene e migliora l'elasticità della pelle per un risultato di lunga durata.

#### **COME FUNZIONA FORMA?**

Forma è stato sviluppato sulla base del successo clinico del brevetto della tecnologia ACE (Acquire, Control, Extend). ACE utilizza la RF per raggiungere gli strati profondi della pelle. Questo assicura risultati ottimali e visibili.

#### **FORMA È PER ME?**

Forma è adatto a tutti i tipi di pelle ed è adatto alle persone che cercano un approccio non-invasivo e naturale per migliorare il tono della pelle. Le pazienti riferiscono che la loro pelle è più liscia e con meno rughe.

#### **FARÀ MALE?**

Forma è una procedura sostanzialmente indolore senza tempi di inattività post-trattamento, proprio per la sua precisa tecnologia che ha come target lo strato profondo della pelle. Un lieve arrossamento nella zona di trattamento è comune ma scompare nel giro di poche ore.

#### **QUALI ZONE POSSONO ESSERE TRATTATE?**

Forma può essere utilizzato sia sul viso e sul corpo. Comunemente le aree del viso comprendono: fronte, contorno occhi, palpebre superiori, palpebre inferiori, pieghe naso-labiali, guance, linee del sorriso e collo. Sul corpo i trattamenti più comuni riguardano l'interno delle braccia, l'addome e le altre aree che possono avere bisogno di contrazione.

#### **FORMA on Dr. Oz**



The Forma smooths and tightens the skin to reduce fine lines and wrinkles, reversing the effects of aging and sun damage. It's completely painless and there is no downtime.

#### **QUANTE SEDUTE SONO NECESSARIE?**

Si raccomanda 1 o 2 sedute settimanali per un periodo di sei settimane. I soggetti con lassità lieve possono essere trattati in un minor numero di sedute e più tempo fra una seduta e l'altra (10-15gg). Il tuo medico però saprà pianificare meglio i tempi di trattamento sulla base di una pre-valutazione.

#### **PUÒ ESSERE COMBINATO CON ALTRI TRATTAMENTI?**

Sì, Forma, in generale, può essere utilizzato in combinazione con la maggior parte degli altri trattamenti laser, trattamenti viso, iniettabili e / o riempitivi. Tuttavia è consigliato una valutazione medica preventiva.

#### **COS'È FRACTOTAL FACIAL?**

Molto pazienti associano FORMA al trattamento FRACTORA Resurfacing e LUMECICA Photofacial per un trattamento combinato chiamato *FracTotal Facial*. *FracTotal Facial* è il trattamento di rinnovamento della pelle che tiene conto delle di tutte le problematiche della pelle del viso quali: lassità cutanea, tono e texture, irregolarità della grana, rughe e discromie.

**Chiedi al tuo medico  
se sei la candidata ideale!**